KIZILMASKE

Sayı:158 | HAFTALIK GENÇLİK MECMUASI | 250 KURUŞ

KARİKATÜR

— BU YENİ DESENE
HERKES BAYILACAK !

1

2

YAZISIZ

KIZILMASKE

Haftalık Mecmua. Sahibi ve Sorumlu Yönetmeni. M. SEZEN YALÇINER
İdare Yeri: Klodfarer Cad. No:16 İSTANBUL Tel:22 45 32-26 72 42
Genel Dağıtım:Hürriyet Gazete Dağıtımı A.Ş.NEŞİR TARİHİ:13.8.1976

CİHAN MATBAACILIK A.Ş. ☎: 27 34 45 - 26 73 14

KIZILMASKE
HORTLAK ADASI
CORUMBA'DAKİ DOKTOR ARKADAŞINI ZİYARETE GİDEN DİANA PALMER YOLDA FRANK CASTELLO'YA RASTLAR. CARİB FOOD ŞİRKETİNDEKİ GARİP OLAYLARI ARAŞTIRMAKLA GÖREVLİ OLAN FRANK, DOKTOR KİNG'DEN ŞÜPHELENDİĞİNİ SÖYLER...
O BİR İDEALİSTTİR BAY CASTELLO.. DÜNYANIN EN FAKİR KÖŞELERİNE GİDEREK HİÇ PARA ALMADAN HALKIN YARALARINI SARAR...
BUNDAN ÖNCE TÜM AFRİKA'YI DOLAŞTI. BEN DE KENDİSİNE HASTABAKICILIK ETMİŞTİM..

YANINDA OTURDUĞU KİŞİNİN MAFİA'NIN EN AZILI ADAMLARINDAN BİRİ OLDUĞUNU NEREDEN BİLECEKTİ ZAVALLI DIANA...

SEKİZ SAATLİK YORUCU BİR YOLDAN SONRA, NİHAYET UÇSUZ BUCAKSIZ TARLALARIN ARDINDA...

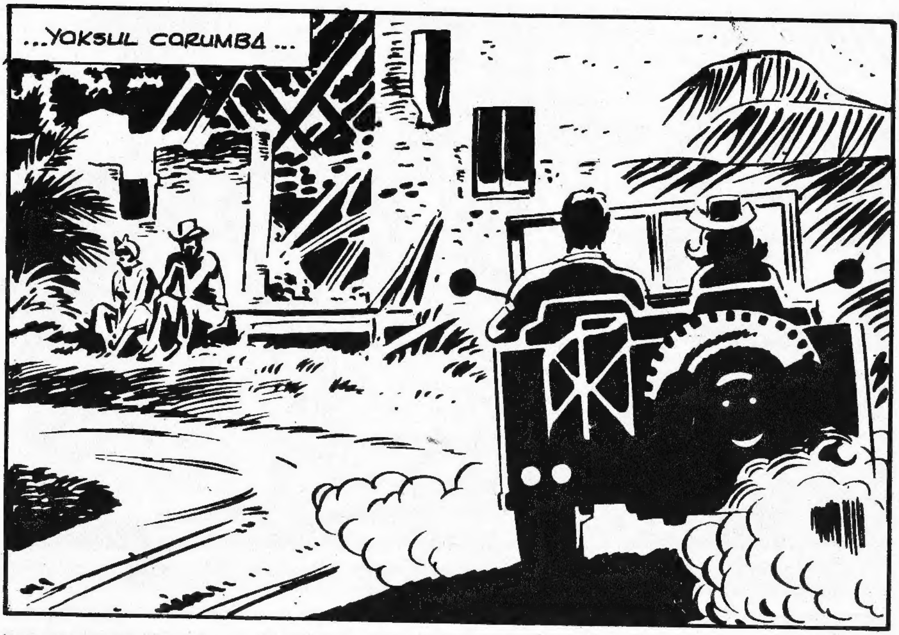
...YOKSUL CORUMBA ...

... VE YORGUN ŞEKERKAMIŞI İŞÇİLERİ GÖRÜNDÜ ...

MEYDANA DOĞRU KIVRILDIKLARINDA KARŞI YOLDAN SON HIZLA GELEN DİĞER BİR CİPLE KARŞILAŞTILAR...
CİP YERDE YATAN BİR ADAMIN YANINDA DURDU.
SELÂM DİANA..! ONU BİR YILAN SOKMUŞ... HEMEN SERUMU YAPMALIYIM...

DERHAL HASTANEYE KALDIRMALIYIZ ONU..
ALLAH KAHRETSİN! NEDİR BU OLANLAR?..
ÖNCE JOE... ŞİMDİ DE CLİNT... BUNLAR HEP O JUJU RAHİPLERİNİN BAŞININ ALTINDAN ÇIKIYOR. YILANLAR ONLARINMIŞ...
DA SİLVA!.. CLİNT'E NELER OLDU ANLATSANA!
ONU AZ ÖNCE BURADA BİR YILAN SOKTU, FRANK... SEPETİNDEYMİŞ..
KONUŞSANIZA APTAL HERİFLER! HİÇ BİR ŞEY GÖRMEDİNİZ Mİ?

VUDU..!
JUJU RAHİBİNİN YILANIYDI O!..
RAHİP ONU CEZALANDIRDI...
PALAVRA! BU MASALLARLA BENİ KANDIRACAĞINIZI MI SANIYORSUNUZ? YILANI SEPETE SİZ KOYDUNUZ.. VUDUYMUŞ..! PÖH..!

O SIRADA DIANA VE DOKTOR KARL KING, HASTANE OLARAK KULLANILAN DERME ÇATMA BİR YAPIYA VARMIŞLARDI...
SAN JUAN KLİNİĞİ

DA SILVA TELÂŞLANMAKTA HAKLI... BU, KAZAYA UĞRAYAN İKİNCİ ADAMI... BUNDAN ÖNCEKİNİ BÜTÜN İHTİMAMLARIMA RAĞMEN KURTARAMADIM. İŞTE AYNI BELİRTİLER BUNDA DA VAR!
FAKAT DOKTOR, HEMEN YETİŞTİNİZ VE İLK MÜDAHALEYİ YAPTINIZ!..
DOĞRU, AMA BAZI ZEHİRLER ÇOK KISA SÜREDE ETKİLERİNİ GÖSTERİRLER VE TIBBIN ELİNDEN BİR ŞEY GELMEZ...
DOKTOR YARAYI GENİŞLETEREK ZEHİRİN YAYILMASINI ÖNLEMEYE ÇALIŞIYORDU.
YILANI GÖRSEYDİK PANZEHİRİ BULUR, KURTARMA ŞANSINI ARTIRABİLİRDİK...

AYNI ANDA ŞİRKETİN BÜROSUNDA...
ANLAT, DA SİLVA.. NEDİR BU CORUMBA'DA DÖNENLER?
İŞLER İYİCE SARPA SARDI FRANK. KÖYLÜLERLE ARAMIZ HİÇ İYİ DEĞİL.. MAHSULÜ İSTEDİĞİMİZ FİYATA VERMEYİ KABUL ETMEDİLER..
JOE İLE CLINT ONLARA BİRAZ SERT ÇIKINCA BAŞLARINA GELENİ GÖRDÜN.
YANİ BU OLANLAR BİR KAZA DEĞİL Mİ DEMEK İSTİYORSUN?
ELBETTE DEĞİL!.. JOE BU YÜZDEN HAYATINI KAYBETTİ. KİMBİLİR CLINT'E DE NELER OLACAK...

SONRA SIRA BANA GELECEK. YÜZDE YÜZ EMİNİM. BUNLARI KÖYLÜLER YAPIYOR, SONRA DA VUDU DEYİP İŞİN İÇİNDEN ÇIKIYORLAR.
NEREDEYSE BU YERLİ SAÇMALARINA BEN DE İNANACAĞIM. JOE PREDA'NIN MİAMİ'YE GELDİĞİNİ HEM DE BÜYÜK PATRON SİNİSTRA'YI ÖLDÜRMEYE KALKTIĞINI DA BİLİYOR MUYDUN?!
UZUN ÇABALARDAN SONRA DİANA VE DOKTOR KİNG, HASTANEYİ TERKETTİLER. CLİNT WESTWOOD ÖLMÜŞTÜ..
YAZIK Kİ KURTARAMADIK ONU..
DEDİĞİN GİBİ YILANI BULSAYDIK BUNLAR OLMAYACAKTI BELKİ..

ARTIK DURUMU, DA SİLVA'YA HABER VERMEKTEN BAŞKA ÇARE KALMADI...
BEN DE GELİYORUM. DA SİLVA'NIN BURADAKİ GÖREVİ NE?

CARIB FOOD ŞİRKETİNİN SORUMLU MÜDÜRÜ... AMA KÖYLÜLERE ÖYLESİNE KÖTÜ DAVRANIYOR Kİ.. GÖRSEN NEFRET EDERSİN.!.

ŞURAYA BAK KARL.!
CENAZE VAR GALİBA..
HAYIR DIANA! JOE PREDA'NIN MEZARINI AÇIYORLAR..
DOKTOR KİNG, BEN FRANK CASTELLO. CARİB FOOD ŞİRKETİNDENİM. VE BİR ARAŞTIRMA YAPMAK İÇİN GELMİŞTİM. JOE PREDA'NIN ÖLÜM RAPORUNU SİZ HAZIRLADINIZ DEĞİL Mİ ?
EVET.!.

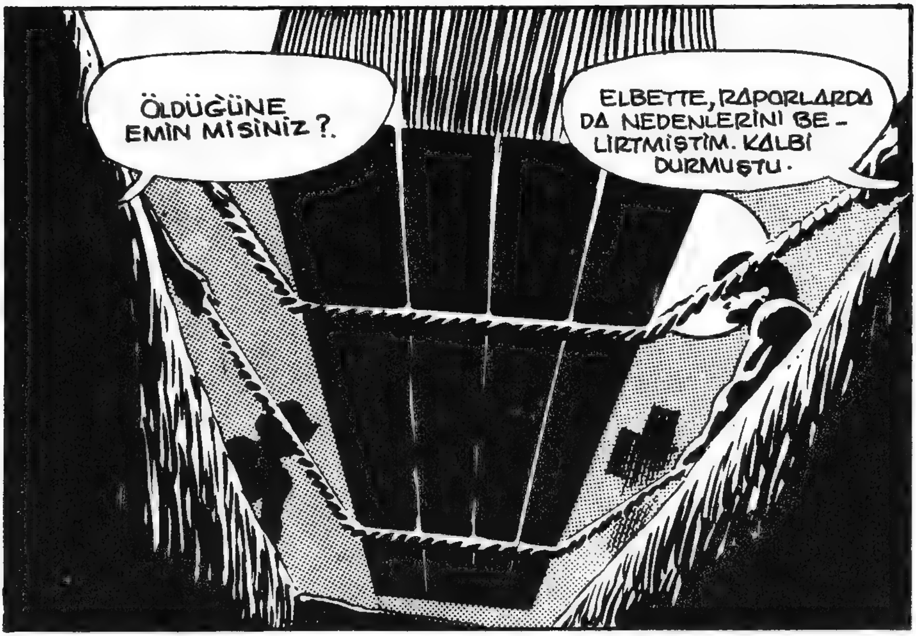
ÖLDÜĞÜNE EMİN MİSİNİZ ?.
ELBETTE, RAPORLARDA DA NEDENLERİNİ BE-LİRTMİŞTİM. KALBİ DURMUŞTU.

BUNDA BİR YANLIŞLIK OLMALI, DOKTOR KİNG..!.

ŞURAYA BİR BAKAR MISI-NIZ ?
TANRIM!..
VAY CANINA!
HM...

FAKAT TABUT BOŞ... OYSA CE-NAZE TÖRENİN-DE BURADAYDIM. GÖMÜLDÜĞÜNÜ GÖZLERİMLE GÖRDÜM.
BUNLARI ULUORTA KONUŞAMAYIZ DA SİLVA DOKTORLA BAYAN PALMER'İ ALIP BÜROYA GİDELİM..
ŞEY.. OLUR.. GİDELİM.
DAHA SON-RA...
AKLIMI OYNATACAĞIM. EĞER JOE ÖLDÜYSE MİAMİ'YE PATRONU ÖLDÜRMEYE NASIL GELDİ? YOKSA YERLİ-LERİN DEDİĞİ GİBİ HORTLADI MI ?
DİNLE DOSTUM! BEN BU ADADA DOĞUP BÜYÜDÜM. ANNEM ZENCİ, BABAMSA BEYAZ-DI. HER İKİ IRKI DA İYİ TANIRIM...

VUDU'YA GELİNCE! SADECE BEYAZLARIN GÖZLERİNİ KORKUT-MAK İÇİN UYDURUL-MUŞ BİR MASAL O!..
SÖZÜM ONA ZENCİLERE EZİYET EDEN BEYAZLARI JUJU RAHİBİ CEZALAN-DIRIRMIŞ..
" GÜYA BU RAHİPLER ÖZEL BİR YILAN BESLERLER..."

"... YILANIN SOKTUĞU KİŞİLER GÖMÜLDÜKLERİ GECE DİRİLEREK HORTLAK OLURLARMIŞ..."
ODASINDA BU YILANIN KAFATASINI BULAN BEYAZLAR YİRMİ DÖRT SAAT SONRA YILAN TARAFINDAN SOKULURMUŞ..
JOE DA, CLİNT DE, BUNU ODALARINDA BULDULAR VE ÖLDÜLER!

FAKAT BEN BU İLKEL İNANÇLARA KANACAK KADAR CAHİL DEĞİLİM... BU İŞİ ZENCİLERİN YAPTIĞINDAN EMİNİM..
BEN DE ONUN - LA AYNI GÖRÜŞTE - YIM... JOE PREDA VE CLİNT WEST - WOOD ZEHİRİN ETKİ - SİYLE ÖLDÜLER... HORTLAMALARI SÖZ KONUSU OLA - MAZ!..
O ZAMAN JOE NASIL GERİ DÖNDÜ?.
NEYSE BUNLARI SON - RA TARTIŞIRIZ. ÖNCE ZAVALLI CLİNT'İ GÖMELİM!..
DOĞRU!

JUJU RAHİBİ YA DA ZENCİLER, BENİM İÇİN FARKETMEZ.. BENCE ZAVALLI HALKI SÖMÜREN BU GANGSTER KILIKLI ADAMLAR ÖLÜMÜ ÇOKTAN HAKETMİŞLERDİ...

MEZARLIKTA UFAK BİR TÖRENDEN SONRA CLINT GÖMÜLDÜ...

NE DERSİN DOKTOR ? CLINT'İN MEZARINI GÖZLEYELİM Mİ ? BELKİ O DA HORTLAK OLUR..
YOKSA BU MASALLARA SEN DE Mİ İNANDIN DİANA?

GECENİN SESSİZLİĞİ TÜM KASABAYI KAPLAMIŞTI...
AZ SONRA YERLİLER YAVAŞ YAVAŞ KULÜBELERİ-Nİ TERK ETTİLER...
--VE KASABANIN TEPESİN-DEKİ ESKİ TAPINAĞA ÇIKTI-LAR. ELİNDE BİR YILAN TU-TAN ADAM, TÖRENE BAŞLA-MIŞTI BİLE. BU, EFSANEVİ JUJU RAHİBİYDİ...

ERTESİ GÜN DOKTOR YİNE YOĞUN İŞLERİNE GÖMÜL-DÜ.. ADANIN HER TARA-FINDAN ÇEŞİT ÇEŞİT HASTA GELİ-YORDU...
SAN JUAN KLİNİĞİ.
MERAK ETME KLARA.. ÇOCUĞUN İYİLEŞE-CEK!..
ÇOK İYİ BİR İNSANSINIZ DOKTOR. Sİ-Zİ ÖLDÜR-MELERİNİ İSTEMEM.
HAYATINIZ TEHLİKEDE. DÜN GECEKİ TÖRENDE JUJU RAHİBİ CORUMBA' DAKİ BÜTÜN BEYAZLARIN ÖLDÜRÜLECEĞİNİ SÖYLEDİ..
SAÇMA!..

YERLİ KADININ FISILDADIKLARINI BEN DE DUYDUM DOKTOR. NE DÜŞÜNÜYORSUNUZ?..
ALDIRMA DİANA..! YERLİLERİN GARİP İNANÇLARI VARDIR...
O GÜN AKŞAMA KADAR BİR ŞEY OLMAMIŞTI...
BU SESSİZLİK İNSANI ÜRKÜTÜYOR..
ŞURADAKİ AĞAÇLARIN ARKASINDA KIMILDAYAN GÖLGELER VAR. YERLİLER BİR YERE GİDİYORLAR.. ACABA JUJU RAHİBİNE Mİ?
YOK CANIM! OLSA OLSA MEZARLIĞA GİDİYORLARDIR..
DOKTOR ŞAKA YAPMIŞTI...

AMA GERÇEĞE NE KADAR YAKLAŞTIĞINDAN HABERSİZDİ...

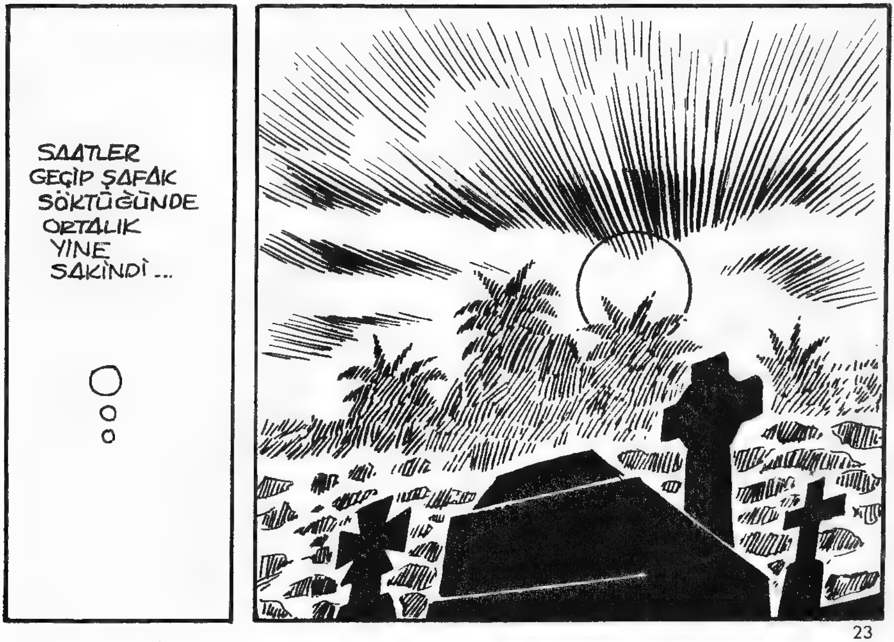
SAATLER GEÇİP ŞAFAK SÖKTÜĞÜNDE ORTALIK YİNE SAKİNDİ...

O GÜN KÖYDEN AYRILMAYA KARAR VEREN DIANA, DOKTORLA VEDALAŞMIŞTI. FRANK CASTELLO ONU HAVAALANINA GÖTÜRECEKTİ.
HOŞÇAKAL, DOKTOR, İYİ ŞANSLAR.!
SAN JUAN KLİNİĞİ
ONUN İÇİN ÖYLE ENDİŞE-LENİYORUM Kİ... BAŞKALARI YÜZÜNDEN YERLİLERİN DÜŞ-MANLIĞINA HEDEF OLMASI-NI HİÇ İSTEMEM.
UZUN BİR YOLCULUK-TAN SONRA...

HAVAALANINA VARDILAR..
GÜLE GÜLE DIANA... İYİ YOLCULUKLAR!
SAĞOL FRANK!
ACABA BURADAN HEMEN AYRILMAKLA HATA MI EDİYORUM?. O DA NE ?! ŞU UZAKTAKİ ADAM.. SANKİ DAHA ÖNCE GÖRDÜM ONU...
SENİ TANIDIĞIMA MEMNUN OLDUM..
BEN DE...
DIANA BİRDEN DEHŞETLE İRKİLDİ...
FRANK.!
AMAN ALLAHIM.!.

ŞU.. ŞURAYA BAK! O.. ÖLEN ADAM DEĞİL Mİ?
CLİNT BU.. AMAN TANRIM! GÖZLERİNE BAK. HORT-LAK! HORTLAMIŞ.!.

ÜÇ YÜZ ON İKİ SEFER SAYILI, MİAMİ UÇAĞI ÜÇ NUMARALI PİSTTEN KALKMAK ÜZEREDİR. SAYIN YOLCULARIMIZDAN..
CLİNT!... SEN CLİNT DE-ĞİL MİSİN ?!
ADAM ADETA KURULU BİR ROBOT GİBİ HAREKET EDİYORDU.

MIAMİ UÇAĞINA GİDİYOR!..

O DA JOE GİBİ BÜYÜK PATRONU... ŞEY YANİ GENEL MÜDÜRÜ ÖLDÜRMEYE KALKIŞACAK, EMİNİM... ONA ENGEL OLMALIYIM .!.

BU İŞİN İÇİNDE İŞ VAR. ÖLDÜĞÜNE VE GÖMÜLDÜ - ĞÜNE GÖZLERİMLE TANIK OLDUĞUM BİRİ, GÜNLER SONRA DİPDİRİ VE ROBOT KESİLMİŞ BİR HALDE UÇAĞA BİNİYOR...
GERÇEKTEN DE CLİNT, MİAMİ UÇAĞINA BİNMİŞTİ...
C.A.F.

DOKTOR KİNG'İN DE BAŞINA BİR ŞEY GELE - BİLİR.. FANTOM'A TEL - GRAF ÇEKMELİYİM... BU BİLMECEYİ ONDAN BAŞKASI ÇÖZEMEZ...

MİAMİ 'DEKİ ARKADAŞ-LARA HABER VERDİM, CLİNT'İ KARŞILAYA-CAKLAR!..

SEN DE BU KARIŞIKLIKTA UÇAĞINI KAÇIRDIN DİANA!..
ZIYANI YOK... ZATEN FİKRİMİ DEĞİŞTİRDİM... CORUM-BA'YA DÖNECEĞİM. DOKTOR KİNG'İ YALNIZ BIRAKMA-MALIYIM..

BU BEKLENMEDİK OLAY-
LA KARŞILAŞMAMIZ BİR BA-
KIMA İYİ OLDU. BELKİ DAHA
KÖTÜ
OLAYLARI
ÖNLEYE-
BİLİRİZ..
FRANK!..ŞU
HORTLAK
HİKAYESİNE
İNANIYOR
MUSUN ?
GALİBA!
KEŞKE DÖNME-
SEYDİN DİANA..
BURASI SENİN
İÇİN TEHLİKE-
LERLE DOLU!..

OH..YUKARIDAN BİR ŞEY DÜŞTÜ.!.

SAKIN ARKANA BAKMA FRANK! YOLA DEVAM ET.!.
DIANA FRANK'IN TABANCASINA UZANDI...

GEÇMİŞ OLSUN DOSTUM !.. KORKMA - DIN YA ?!
KORKMAK MI ? NASIL KORKMAM !.. ÖNEMSEMEDİĞİM İÇİN SANA SÖYLE - MEMİŞTİM. OYSA ŞİMDİ İŞLER DE - ĞİŞTİ. BU SABAH ODAMDA BİR YI - LAN KURUKA - FASI BUL - MUŞTUM. SIRA BANA GELDİ !..

DEMEK SENİ ÖLDÜRMEK İSTEYENLER CİPLE YOLA ÇIKTIĞINI GÖRÜNCE PUSUYA YATTILAR...
BUNDAN SONRA DAHA DİKKATLİ OLMALI-YIM...
EVET FRANK!.. EN İYİSİ YİRMİ DÖRT SAAT DOLUNCAYA KADAR ODANDAN HİÇ AYRILMA...
AZ SONRA...
DİANA! NEDEN DÖNDÜN?.. BİR ŞEY Mİ UNUT-TUN YOKSA?.
HAYIR DOKTOR! SENİ UYARMAK İÇİN DÖNDÜM. BİLİYOR MUSUN? HAVAALANIN-DA BİR HORTLAĞA RASTLADIM...

BİR DE UFAK BİR ARMAĞANIM VAR!..
BİR YILAN... HEM DE JOE VE CLİNT'İ SOKAN CİNSTEN!..

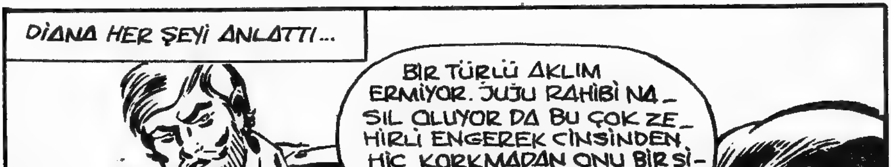
DİANA HER ŞEYİ ANLATTI...
BİR TÜRLÜ AKLIM ERMİYOR. JUJU RAHİBİ NASIL OLUYOR DA BU ÇOK ZEHİRLİ ENGEREK CİNSİNDEN HİÇ KORKMADAN ONU BİR SİLAH GİBİ KULLANIYOR? ÖLDÜĞÜNÜ SANDIĞIMIZ KİŞİLER MEZARDAN ÇIKIP NASIL GEZEBİLİYORLAR?
BU OLAYLARDA HENÜZ ÇÖZEMEDİĞİMİZ MANTIKİ BİR NOKTA VAR HERHALDE DOKTOR.. YA DİRİLENLERİN ROBOTLAŞMIŞ HALİNE NE DERSİNİZ?..

O SIRADA DIANA'NIN ÇEKTIĞİ TELGRAF, BENGALİ_NİN BAŞKENTİ MOWİTAN'A ULAŞMIŞ...
...VE ORMAN SINIRINDAKİ POSTANEYE GELMİŞTİ...
GÜNAYDIN... BAY FANTOM'A BİR HA-BER VAR MI ?
ŞU, BAY FANTOM'LA HİÇ KARŞILAŞMA_YACAĞIZ GALİBA_
ÖYLE, ÇÜNKÜ KENDİSİ ÇOK MEŞGULDÜR!

ÖLÜMSÜZ RUH'A TEL-GRAF VAR!..
BÖYLECE ORMAN POSTASI HIZLA FAALİYETE GEÇTİ...
..ÖNCE FANTOM'UN ATMACASI FARAKA...
..ARDINDAN POSTA MAY-MUNU ÇİTA...

...HABERİ KAFATASI MAĞA-
RASINA İLETTİLER...
BİR TELGRAF GEL-
Dİ, FANTOM AMCA..
PORTO
RİKO'DAN!..
PORTO
RİKO'
DAN MI ?
" Doktor King'in
hayatı tehlikede...
Acele Del Este-
ro'ya gel!..
Diana. "
KIZILMASKE HEMEN YOLA ÇIKTI..

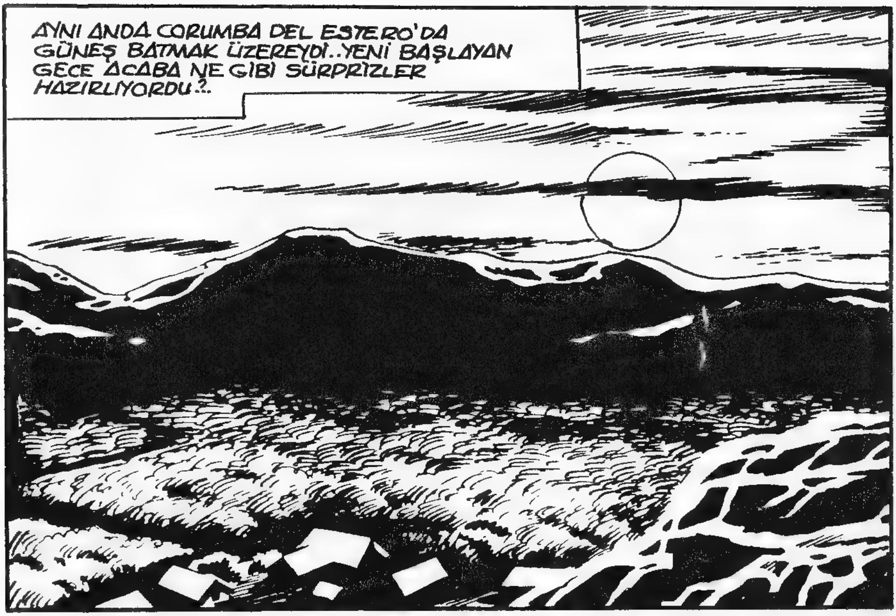
AYNI ANDA CORUMBA DEL ESTERO'DA GÜNEŞ BATMAK ÜZEREYDİ..YENİ BAŞLAYAN GECE ACABA NE GİBİ SÜRPRİZLER HAZIRLIYORDU?..

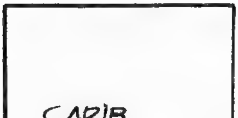
CARIB FOOD ŞİRKET BİNASINDA, GERGİNLİK GİTTİKÇE ARTIYOR, BELİRSİZ DÜŞMANIN HAREKETE GEÇMESİ BEKLENİ_YORDU...

BİRAZ ÖNCE GENEL MERKEZ_DEN, TELEFON GELDİ. CLINT'İ HAVAALANINDA YAKALAMIŞLAR.
HAY ALLAH! BİR TÜRLÜ İNANAMIYORUM. ONU KUR_TARMAK İÇİN ÇOK UĞRAŞ_TIM. FAKAT SONUNDA KAL_Bİ DURMUŞTU.. NASIL YA_NILMIŞ OLABİLİRİM?..

FRANK NEREDE ?
ODASINA KAPANDI...
SAAT TAM ON İKİDE YİRMİ DÖRT SAAT DOLACAK. KAPIYI KİLİTLE_Dİ, VAKTİN DOL_MASINI BEK_LİYOR..
FRANK CASTELLO GERÇEKTEN DE KORKUNÇ BİR BEKLEYİŞ İÇİNDEYDİ.
BELKİ DE SÜREYİ ATLATIRSA VUDU'NUN İNTİKAMINDAN KURTARIR KENDİSİNİ...

CİHAN MATBAACILIK A.Ş. ☎ : 27 34 45 - 26 73 14

Devamı Gelecek Sayıda

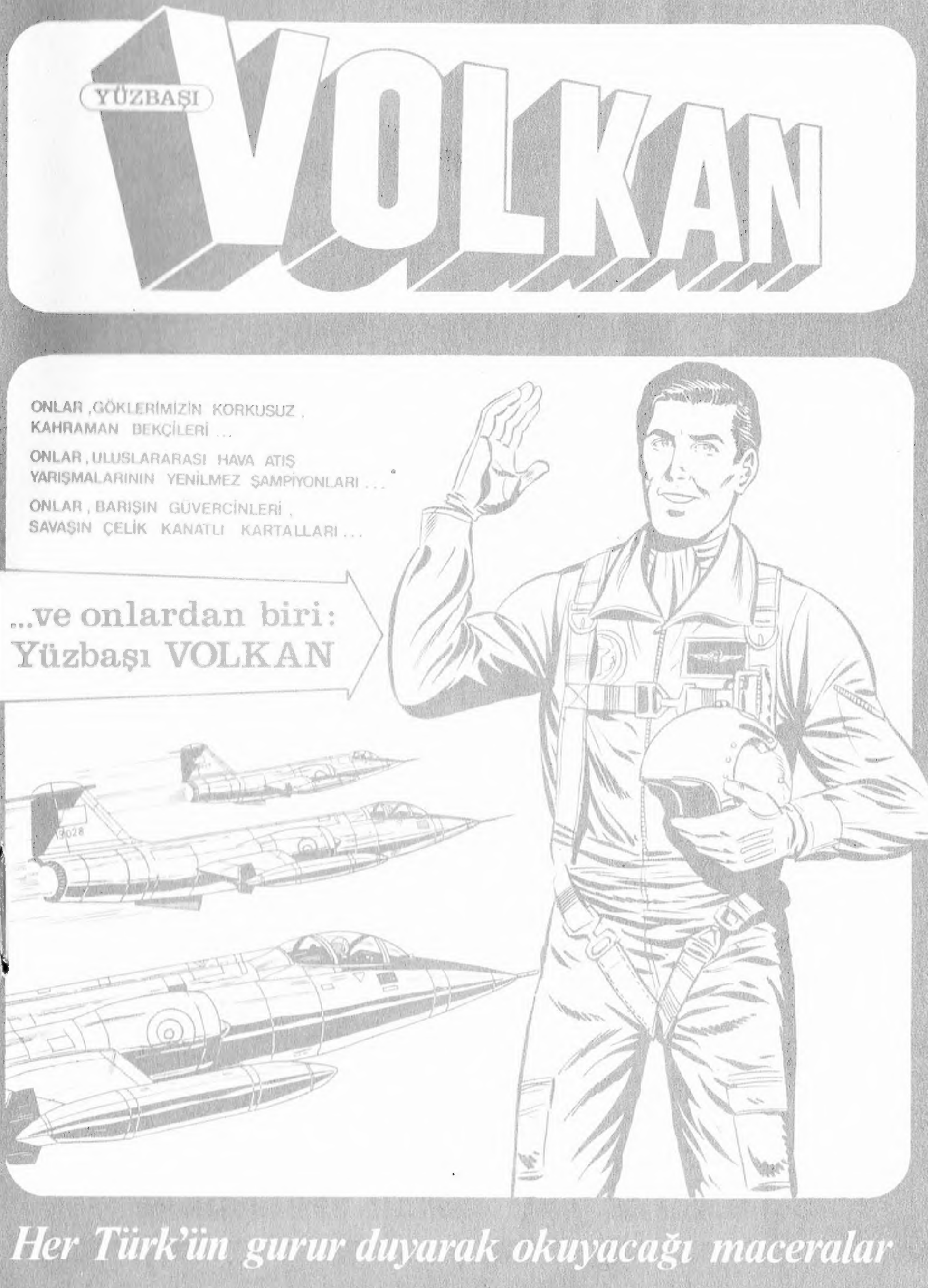
YÜZBAŞI
VOLKAN
ONLAR, GÖKLERİMİZİN KORKUSUZ, KAHRAMAN BEKÇİLERİ...
ONLAR, ULUSLARARASI HAVA ATIŞ YARIŞMALARININ YENİLMEZ ŞAMPİYONLARI...
ONLAR, BARIŞIN GÜVERCİNLERİ, SAVAŞIN ÇELİK KANATLI KARTALLARI...
...ve onlardan biri: Yüzbaşı VOLKAN
Her Türk'ün gurur duyarak okuyacağı maceralar

TAY YAYINLARI kıvançla sunar

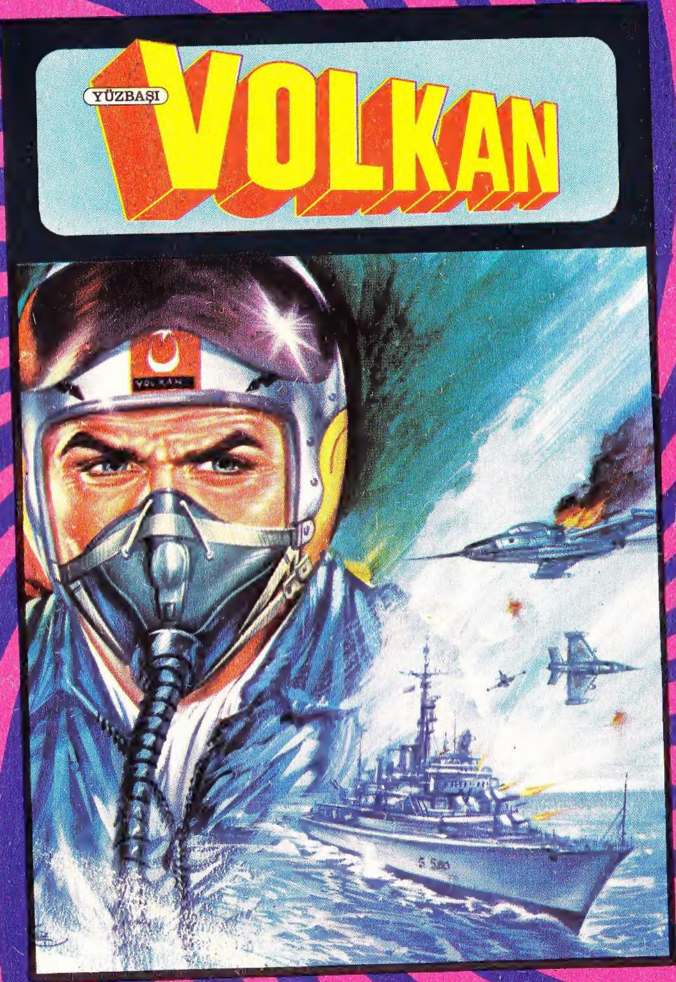

6. SAYISI ÇIKTI ALMAYI UNUTMAYINIZ